

積

取

土木工事積算システム

PRO

積算の世界が広がる積取Pro

積算の世界が広がる 積取Pro

土木工事積算システムに革命を起こした「積取」が「積取Pro」に進化して新登場！
もっともっとカンタン・便利で親切に。めざしたものは最強積算システムです。

工事工種体系やCALS/ECを意識した設計書作成 (オプション機能)

国土交通省で進められている、工事工種体系を意識した内訳書の作成がスムーズにできる機能を追加しました。

☆国土交通省で公開されている工事工種体系のレベル4までを登録し、標準的な内訳書の作成が簡単に出来るようになりました。体系を使用して作成すると、内訳書の提出もスムーズにできます。

☆内訳書には簡単に階層(レベル)が付けられるので、公開されていない体系の作成も対応できます。



内訳

※JACICが提供する「新土木工事積算大系」への対応を行っております。

JACIC(財)日本建設情報総合センター

簡単な歩掛採用 (単価表自動作成)

歩掛メニュー選択

メニューより歩掛を選択

条件選択

設計にあわせた施工条件を入力

単価表内訳・下位単価表も連動して自動作成

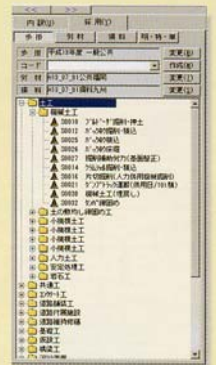

歩掛採用

(A1) 日当の土工量

山積0.9m		山積1.4m	
砂・砂質土	粘質・粘土	砂質土	粘土
陸路なし	300	230	500
陸路あり	190	140	320
		岩塊玉石	岩塊玉石
		500	410
		220	280

条件選択

サンプル工事

種別	名称 / 単位	数量	単価	金額	税率 / 備考
1	ブロック未組立	0.000	0.0	0.0	
2	砂・砂質土 (山積) 1.4m	5.000	8,688.0	43,440.0	16.37%
3	合計			16,370,000.00	
4	単価内訳				
5	合計			163,000,000.00	

単価表内訳

以前作成した設計書の有効活用

以前作成した設計書を有効活用するための機能として、他設計書より採用して最新単価に置き換える機能が強化されました。

☆他設計書を開く機能により、以前作成した設計書を3本まで同時に開くことができ、コピー・貼り付け機能により設計書の必要な部分を流用することができます。

☆流用した設計書の単価は、単価再構成機能によりスムーズに最新の単価に置き換えることができます。



他設計



設計書の多様な出力方法

設計書のデータを工事見積以外に活用するために、“CSV形式”や“Microsoft Excel形式”で保存する機能をサポートしています。この機能を使えば、積取Proを持っていない他の部署や他社に提出するための文書作成がスムーズにできます。保存形式は3種類をサポートしており、資材発注量の予測や経費ごとに分割した工事の分析資料作成にも使えます。

☆通常の見積形式

積算の内容をそのまま出力します。変更設計にも対応しています。

☆五要素分類形式

積算の内容を資材・労務・機械・外注・その他経費に分類して出力します。

☆資材集計形式

工事で使用する同じ資材や機械がどの程度必要か集計して出力します。

工事区分	種別	数量	単価	金額	単位
1	工事区分				
2	工事種別				
3	工事場所				
4	工事方法				
5	工事概要				
6	道路工事 施工延長2m 幅員7.0m				
7	コンクリート 858.2㎡		1,140,397	円	
8	厚50cmブロック積 146.0㎡		1,096,993	円	
9	ガードレール 29m		603,604	円	
10	材料費		852,489	円	
11	消費税		54,394	円	
12	労務工事費		0	円	
13	機械				
14	外注				
15	その他				
16	合計				

見積

五要素	数量	単価	金額	単位
1	材料費			
2	労務費			
3	機械費			
4	外注費			
5	その他			
6	合計			

五要素分類形式

資材・機械・種別	数量	単位	金額	単位
1	土工	1	1,140,397	円
2	流用土1	460	119	52,900
3	流用土2	400	883	353,200
4	掘削工	12	22,844	274,128
5	掘削工	1	22,844	22,844
6	コンクリート舗装工	65	22	1,472
7	上層舗装工			

見積形式

名称・規格	数量	単位	金額	単位
1	その他			
2	輸送防止材 スチールシート S-10	480	99	47,520
3	諸雑費	12	550	6,600
4	諸雑費	18	94	1,692
5	諸雑費	0.19	57,032	10,836
6	運輸中の資料	2	0	0
7	生コンクリート	10	10,200	102,000
8	コンクリート用砕石 20-50	18	3,200	57,600

資材集計形式

設計書の雛形登録

設計書パスワード設定

工事関係資料の添付機能

添付ファイル機能を使うと、写真データなど、工事に関連するデータを設計書と一緒に保存でき、工事の内容を一括管理することができます。

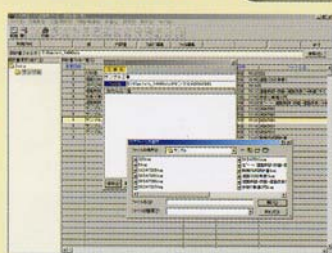

添付ファイル機能

帳票フリーフォーマット

特殊単価表、明細書メニュー登録

電子メールの活用

設計書をメールで送信できるので、事務所間での積算業務がスムーズに進みます。

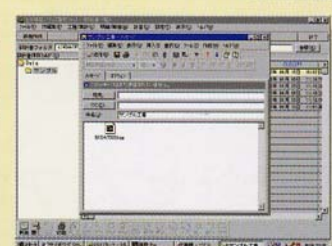

※Microsoft Outlook等の電子メールのソフトが必要です。メール

建設コンサルタント及び測量業向け

積取Pro 業務委託積算システム

測量業務 地質調査 設計業務 積算システム

- 対応工種
 - 一般土木（設計業務等標準積算基準書）
 - 港 湾（港湾土木請負工事積算基準より抜粋）など ※左記基準書に準拠しております。



Cost Downシリーズ 建設業サポートシステム
積取Proとデータ連携します

ホームページより
体験版がダウンロード
出来ます。

予算・原価管理システム

積取Proと連携した予算作成、原価入力、及び損益予測機能がついた

ガンバ監督



助っ人+

ガンバ監督と連携した発注管理や出来高管理ができる

外注管理サブシステム

※ Cost Downは登録商標です。

積取Pro

実行予算システム

積取Proと連携した自社単価や自社歩掛の資産活用を重視した

予優白書



助っ人+

予優白書と連携した発注管理や出来高管理ができる

外注管理サブシステム

えんぴつ工房

積取Proと連携したネットワーク工程表や週間・月間工程表を簡単に作成できる

工程管理システム

歩掛サポート

一般公共	財団法人 建設物価調査会 国土交通省 土木工事標準積算基準書 財団法人 経済調査会 工事歩掛要覧<土木編>
下水道	社団法人 日本下水道協会 下水道用設計積算要領 管路施設 ポンプ場・処理場施設(土木)編
農 林	社団法人 農業農村整備情報総合センター 農林水産省 土地改良工事積算基準
港 湾	社団法人 日本港湾協会 港湾土木請負工事積算基準
林道・治山	社団法人 日本治山治水協会・社団法人日本林道協会 森林整備必携
上 水 道	全国簡易水道協議会 水道事業実務必携
トンネル	財団法人 建設物価調査会 国土交通省 土木工事標準積算基準書

※上記基準書に準拠しております

単価データ

財団法人経済調査会の積算資料より、基礎単価データは全国180地区以上に対応。共通資材、土木資材、市場単価など、10000項目以上を収録。

動作環境

	動作環境	推奨
CPU	500MHz以上	PentiumM以上
メモリ	64MB以上	256MB以上
HDD	空き容量100MB以上	
OS	Windows 95/98/NT/2000/XP対応（動作確認済）	
表示装置	ディスプレイ解像度 800×600以上	1024×768以上

※Windows 95/98/NT/2000/XP、Microsoft、Excelは、米国Microsoft Corporationの米国及びその他の国における登録商標です。

メンテナンス

保守契約のもとに、諸経費計算などのシステムのバージョンアップおよび歩掛・単価の改訂を年一回実施。

積算システムのトータルプランナー

株式会社セブンアローズ

〒812-0025 福岡市博多区店屋町3-15-201
TEL:092-262-5051 FAX:092-262-5045
e-mail:info@sevenarrows.co.jp
http://www.sevenarrows.co.jp

●販売店

※このカタログの画面の色調は印刷物のため多少異なる場合があります。※このカタログに記載された仕様は予告無しに変更する場合があります。